



สถาบันพลาสติก
Plastics Institute of Thailand



โครงการศึกษาเทคโนโลยี นวัตกรรม
ด้านเครื่องมือทางการแพทย์และสุขภาพ

MEDICA 2023

เปิดรับสมัครแล้ว
ตั้งแต่วันที่ ถึง 15 สิงหาคม 2566

ค่าธรรมเนียมการอบรม
และศึกษาดูงานต่างประเทศ

169,000 บาท
(ไม่รวมภาษีมูลค่าเพิ่ม)

**1 พิเศษรับสิทธิ์เข้าร่วมรับฟัง ...
ONLINE SEMINAR**

MEDICAL TRENDS 2023
9 พฤศจิกายน 2566
9.00 – 12.00 น.

2 EXHIBITION TOURS

MEDICA 2023 
Dusseldorf, Germany
12 – 17 พฤศจิกายน 2566



ภายในงาน MEDICA 2023 พบกับ

- MED TECH & DEVICES
- DIGITAL HEALTH
- LAB & DIAGNOSTICS
- PHYSIO TECH
- DISPOSABLES

ดาวน์โหลด
รายละเอียดโครงการฯ



สอบถามรายละเอียดเพิ่มเติมได้ที่
เบอร์ติดต่อ **02-391-5340-43**

1. นายสามารถ เมารุ่งสิริศรี (คุณตัม) ต่อ 214
2. นางสาวปุณยนุช ดั่งวงแดง(คุณเพ็ริน) ต่อ 211

: เชื้อไขการเข้าร่วมเป็นไปตามรายละเอียดโครงการฯ :

โครงการศึกษาเทคโนโลยี นวัตกรรม ด้านเครื่องมือทางการแพทย์และสุขภาพ

โอกาสของผู้ประกอบการไทย ในการ UPDATE TREND : เทคโนโลยี นวัตกรรมด้านเครื่องมือทางการแพทย์และสุขภาพ จากผู้แสดงสินค้ากว่า 4,500 รายจาก 66 ประเทศและผู้เยี่ยมชมมากกว่า 81,000 รายจากทั่วโลก เพื่อต่อยอดการค้าเงินธุรกิจอย่างมีประสิทธิภาพ

กิจกรรมที่ 1 ONLINE SEMINAR : MEDICAL TRENDS 2023

วันที่ 9 พฤศจิกายน 2566 เวลา 9.00 – 12.00 น. ผ่านระบบออนไลน์

รายละเอียดสัมมนา

ช่วงที่ 1 บรรยาย Review Medical Trend 2023

โดย นางสาวอริยา ศรีบุตร ตำแหน่ง นักวิเคราะห์อุตสาหกรรมวัสดุและอุปกรณ์ทางการแพทย์

ช่วงที่ 2 สรุปภาพรวม และ Highlight งาน Medical 2023

โดย นายฉันทวัฒน์ พร้อมภูมิ ตำแหน่ง ผู้จัดการศูนย์ออกแบบและพัฒนา นวัตกรรมพลาสติก

กิจกรรมที่ 2 งาน MEDICA 2023 Dusseldorf, Germany

ระหว่างวันที่ 12 – 17 พฤศจิกายน 2566 (6 วัน 3 คืน)

รายละเอียดเกี่ยวกับงาน MEDICA 2023

- MED TECH & DEVICES : Imaging And Diagnostics / Medical Equipment & Devices
- DIGITAL HEALTH : IT systems and IT solutions
- LAB & DIAGNOSTICS : Laboratory Equipment / Diagnostic Tests
- PHYSIO TECH : Physiotherapy / Orthopedics
- DISPOSABLES

วันอาทิตย์ที่ 12 พ.ย. 2566

กรุงเทพฯ – แฟรงก์เฟิร์ต

21.00 น. พร้อมกันที่สนามบินสุวรรณภูมิ เคาน์เตอร์เช็คอินกรุ๊ปสายการบินไทย

23.40 น. เหมินฟ้าสู่แฟรงก์เฟิร์ต โดยเที่ยวบินที่ TG 920
(รับประทานอาหารมื้อต้อนรับและอาหารเข้าบนเครื่อง)

วันจันทร์ที่ 13 พ.ย. 2566

แฟรงค์เฟิร์ต – ดุสเซลดอร์ฟ - โคโลญจน์

05.55 น. ถึงสนามบินแฟรงค์เฟิร์ต หลังผ่านพิธีการตรวจคนเข้าเมืองแล้ว นำท่านแวะรับประทานอาหารเช้า จากนั้นเดินทางสู่สถานที่จัดงาน ณ เมืองดุสเซลดอร์ฟ (229 ก.ม.) เพื่อชมงาน Medica 2023 ตลอดวัน (อิสระอาหารกลางวัน)



17.00 น. รับท่านจากบริเวณงาน แวะรับประทานอาหารเย็น ณ ภัตตาคารไทย แล้วเดินทางสู่ที่พักในเมืองโคโลญจน์ โรงแรม NH (Altstadt) **** หรือเทียบเท่า

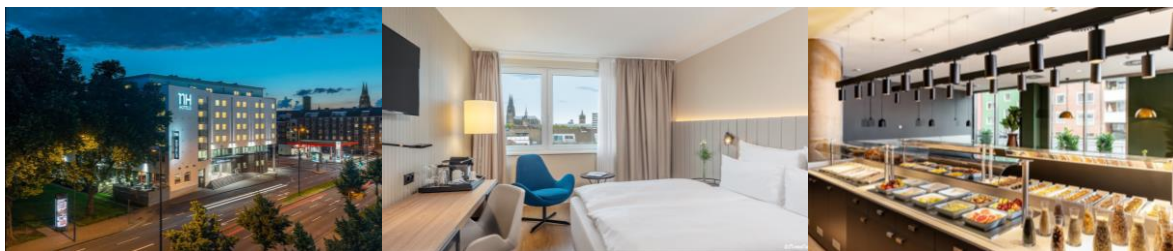

วันอังคารที่ 14 พ.ย. 2566

โคโลญจน์ - ดุสเซลดอร์ฟ - โคโลญจน์

08.00 น. รับประทานอาหารเช้าที่โรงแรม

09.00 น. นำท่านเดินทางสู่สถานที่จัดงาน ณ เมืองดุสเซลดอร์ฟ (58 ก.ม.) เพื่อชมงาน Medica 2023 ต่ออีก 1 วัน (อิสระอาหารกลางวัน)

17.30 น. รับท่านจากบริเวณงาน แวะรับประทานอาหารเย็น ณ ภัตตาคารเยอรมัน แล้วเดินทางกลับสู่ที่พัก

วันพุธที่ 15 พ.ย. 2566

โคโลญจน์ – เซนต์กอร์เฮาเซ่น- บอพพาร์ด - รุเดสไฮม์

08.00 น. รับประทานอาหารเช้า ณ ห้องอาหารเช้าของโรงแรม หลังอาหารเช้า นำท่านเที่ยวโบสถ์เมืองโคโลญจน์ ถ่ายรูปกับมหาวิหารโคโลญจน์ ศิลปะสไตล์โกธิค ชมโดมที่สูงที่สุดในโลก ภายในเป็นที่เก็บรักษาหีบทองคำ บรรจุอัฐิของกษัตริย์ที่เดินทางตามดวงดาวมาคารวะพระเยซูในคืนประสูติ ด้วยความสวยงามและความยิ่งใหญ่ทำให้มหาวิหารโคโลญจน์

ได้รับการขึ้นทะเบียนมรดกโลกจากองค์การยูเนสโก ปี ค.ศ.1996 จากนั้นอิสระกับการเลือกซื้อสินค้าของที่ระลึกในย่านเมืองเก่าตามอัธยาศัย



12.00 น. รับประทานอาหารกลางวันที่ภัตตาคารจีน

14.00 น. เดินทางสู่ท่าเรือเมืองเซนต์กอร์เฮาเซ่น (151 ก.ม.) นำท่านล่องเรือ (1.20 ชม.) ชมความงดงามของแม่น้ำไรน์ เพลิดเพลินกับเรื่องราวของปราสาทในยุคโรมัน และชาวเยอรมันเผ่าต่าง ๆ ที่ยังคงมีมนต์เสน่ห์อย่างไม่เสื่อมคลาย แม่น้ำสายนี้ยังก่อให้เกิดเรื่องราว ตำนาน และบทเพลงต่าง ๆ ที่ทำให้ผู้คนหลงไหล



15.30 น. ถึงท่าเรือเมืองบอพพาร์ท ออกเดินทางสู่รูเดสไฮม์โดยรถไฟโค้ช (46 ก.ม.)

16.30 น. ถึงเมืองรูเดสไฮม์ (Rudesheim am Rhein) 1 ใน 10 หมู่บ้านที่สวยงามที่สุดในเยอรมนี เป็นเมืองเก่าเล็ก ๆ ที่มีประวัติเก่าแก่กว่า 2,000 ปี ทิวทัศน์เต็มไปด้วยไร่องุ่นนับพันไร่ จึงเป็นเมืองที่มีชื่อเสียงทางการผลิตไวน์ชั้นดี มีปราสาทเก่าแก่อยู่หลายแห่ง บางแห่งอายุนับพันปี นอกจากนี้ยังเป็นเมืองที่มีบ้านเรือนที่เก่าแก่และธรรมชาติที่สวยงาม



นำท่านเช็คอินเข้าสู่ที่พักโรงแรม Park **** หรือเทียบเท่า



19.00 น. รับประทานอาหารค่ำ ณ ห้องอาหารของโรงแรม

วันพฤหัสบดีที่ 16 พ.ย. 2566

รูเดสไฮม์ - แฟรงก์เฟิร์ต - กรุงเทพฯ

07.30 น. รับประทานอาหารเช้า ณ ห้องอาหารของโรงแรม

08.30 น. นำเที่ยวรอบเมืองรูเดสไฮม์ เดินเล่นชมถนน Drosselgasse ที่ดังที่สุดของเมือง ยาว 144 เมตร แต่ดึงดูดใจนักท่องเที่ยวจากทั่วโลก และต่อไปชมอนุสาวรีย์นีเดอร์วัลด์ ประติมากรรมสมัยศตวรรษที่ 19 ที่ใหญ่โตและสง่างาม สูง 38 เมตร สร้างขึ้นเพื่อเฉลิมฉลอง การสถาปนาอาณาจักรเยอรมันหลังสิ้นสุดสงครามฝรั่งเศสกับปรัสเซีย ชมวิวสวย ๆ ของเมืองเก่าและแม่น้ำที่มีป่าทึบและเทือกเขาเป็นฉากหลัง รวมทั้งไร่องุ่นตลอดแนวแม่น้ำไรน์



12.00 น. รับประทานอาหารกลางวัน ณ ภัตตาคารท้องถิ่น

13.30 น. เดินทางสู่เมืองแฟรงก์เฟิร์ต (66 ก.ม.)

- 14.30 น. ถึงแฟรงค์เฟิร์ต เมืองศูนย์กลางการบิน เป็นที่ตั้งของตลาดหลักทรัพย์และธนาคารกลางยุโรป นำเที่ยวชมเมืองเก่าแฟรงค์เฟิร์ต ถึงแม้ว่าพื้นที่ส่วนใหญ่ของเมืองจะถูกทำลายจากการทิ้งระเบิดของฝ่ายสัมพันธมิตรในช่วงสงครามโลกครั้งที่สอง แต่อาคารหลายหลัง ในย่านเมืองเก่า ก็ได้รับการบูรณะซ่อมแซมหรือสร้างขึ้นทดแทนตามแบบเดิม หมู่ตึกแถว ที่มีหลังคาหน้าจั่ว เรียกว่า โรเมอร์ โดยโรเมอร์ทำหน้าที่เสมือนเป็นศาลาว่าการของนคร แฟรงค์เฟิร์ตมาตั้งแต่คริสต์ศตวรรษที่ 15 หอนาฬิกาที่มีสถาปัตยกรรมแบบโกธิคของ มหาวิหารแฟรงค์เฟิร์ตอันเก่าแก่ยืนเด่นเป็นสง่ามองเห็นได้แม้จากระยะไกล มีเวลาช้อปปิ้งที่ย่านการค้าประมาณ 1.5 ชั่วโมง
- 17.30 น. นำท่านเดินทางสู่สนามบินแฟรงค์เฟิร์ต
- 18.00 น. ถึงสนามบินแฟรงค์เฟิร์ต เช็กอินบัตรโดยสารที่เคาน์เตอร์การบินไทย
- 20.55 น. เหนินฟ้ากลับสู่กรุงเทพฯโดยเที่ยวบินที่ TG 923
(รับประทานอาหารมืออ่อนรับและอาหารเข้าบนเครื่อง)

วันศุกร์ที่ 17 พ.ย. 2566

กรุงเทพฯ

- 13.45 น. ถึงสนามบินสุวรรณภูมิโดยสวัสดิภาพ

อัตราค่าบริการต่อท่าน

ผู้ใหญ่ พักห้องละ 2 ท่าน 169,000 บาท (ไม่รวมภาษีมูลค่าเพิ่ม)

กรณีพักห้องเดี่ยวชำระเพิ่ม 20,000 บาท (ไม่รวมภาษีมูลค่าเพิ่ม)

หมายเหตุ : อัตราข้างต้นสำหรับคณะเดินทางขั้นต่ำ 15 ท่าน สถาบันฯ ขอสงวนสิทธิ์ในการปรับเปลี่ยนอัตราค่าบริการ หรือแปลงการเดินทางในกรณีผู้เดินทางน้อยกว่า 15 ท่าน

ค่าบริการรวม

1. ค่าตัวเครื่องบินเดินทางไป - กลับ สายการบินไทย และภาษีต่าง ๆ ของสายการบินไทย
2. ค่าวีซ่าเชงเก้นเข้าประเทศเยอรมนี
3. ค่าโรงแรมที่พักระดับ 4 ดาว (พักแอร์ห้องคู่) 3 คืน
4. ค่าอาหารเช้า 4 มื้อ อาหารกลางวัน 2 มื้อ และอาหารค่ำ 3 มื้อ
5. ค่ารถโค้ช บริการตามเส้นทางที่ระบุ 4 วัน
6. ค่าบัตรชมงาน Medica 2023 จำนวน 2 วัน
7. ค่าล่องเรือเที่ยวแม่น้ำไรน์
8. ค่าบัตรผ่านประตูชมสถานที่ท่องเที่ยวต่าง ๆ (ถ้ามี)
9. ค่าประกันอุบัติเหตุในระหว่างการเดินทางในวงเงินท่านละ 1 ล้านบาท
10. ค่าใช้จ่ายหัวหน้าทัวร์ที่จะคอยดูแลท่านในระหว่างการเดินทาง
11. ค่าทิปบริกรยกกระเป๋า หัวหน้าทัวร์ และคนขับรถทุกวัน (ไม่มีการเรียกเก็บเพิ่มเติมจากผู้เดินทาง)

ค่าบริการไม่รวม

1. ค่าใช้จ่ายส่วนตัวอื่นๆ นอกเหนือจากที่ระบุในรายการ อาทิ ค่าเครื่องดื่ม อาหารสั่งพิเศษ ค่าโทรศัพท์ ค่าซักรีด ฯลฯ
2. ค่าภาษีมูลค่าเพิ่ม 7% และภาษีหัก ณ ที่จ่าย 3%
3. ค่าตรวจ RT-PCR Testing และไม่รวมค่าใช้จ่ายอื่นๆ ที่จำเป็นในการเดินทางช่วงการแพร่ระบาดของโรคโควิด-19 (ถ้ามี) เช่น ค่าโรงแรมที่ใช้ในการกักตัว ตามมาตรการของรัฐบาล และค่าใช้จ่ายที่อื่นๆ ที่เกี่ยวข้อง
4. ค่าทำหนังสือเดินทาง (Passport)
5. ค่าเครื่องดื่มแอลกอฮอล์ และ Soft Drink (ถ้ามี)

เงื่อนไขการจองและการชำระเงินมัดจำ

- กรุณาชำระมัดจำงวดแรก หลังจากการจองภายใน 5 วัน 50,000 บาท / ท่าน
- กรุณาชำระค่าบริการทัวร์ส่วนที่เหลือ ภายในวันพฤหัสบดีที่ 31 สิงหาคม 2566

เงื่อนไขในการเดินทาง

1. กรณีผู้ร่วมเข้าร่วมโครงการไม่สามารถเดินทางได้จะไม่คืนเงินไม่ว่ากรณีใดๆ ทั้งสิ้น (หากต้องการเปลี่ยนสิทธิในการเดินทาง ต้องแจ้งก่อนวันพฤหัสบดีที่ 31 สิงหาคม 2566)
2. สถาบันฯ ขอสงวนสิทธิ์ในการยกเลิกหรือเปลี่ยนแปลงการเดินทางในกรณีที่มีผู้เดินทาง ต่ำกว่า 15 ท่าน โดยจะแจ้งให้ทราบวันพฤหัสบดีที่ 31 สิงหาคม 2566
3. สถาบันฯ ขอสงวนสิทธิ์ในการเปลี่ยนแปลงรายละเอียดการท่องเที่ยวหรือชมงานตามสถานการณ์และความเหมาะสม
4. สถาบันฯ ไม่สามารถรับผิดชอบกรณีที่เกิดเหตุสุดวิสัย เช่น การกักตัก, การนัดหยุดงาน, ภัยธรรมชาติ, อุบัติเหตุ, ความล่าช้าของสายการบิน หรือเหตุที่เกิดจากสายการบินต่างๆ และอื่นๆ ที่อยู่นอกเหนือความควบคุมของสถาบันฯ
5. สถาบันฯ จะไม่รับผิดชอบต่อค่าใช้จ่ายที่เกิดขึ้น หากท่านถูกปฏิเสธการออกนอกเมือง หรือห้ามเข้าเมืองไม่ว่ากรณีหรือเหตุผลใดๆ ทั้งสิ้น

เงื่อนไขอื่นๆ

1. อัตราค่าบริการดังที่เสนอคิดตามอัตราแลกเปลี่ยนสกุลเงินยูโร ตามประกาศของธนาคารแห่งประเทศไทย ณ ปัจจุบันเท่านั้น
2. สถาบันฯ ขอสงวนสิทธิ์ในการเปลี่ยนแปลงอัตราค่าบริการ ในกรณีที่อัตราแลกเปลี่ยนมีการปรับสูงขึ้น ห้องพักในโรงแรมเป็นแบบห้องพักรู้นคู่ (Twin/Double) ในกรณีที่ท่านมีความประสงค์จะพักแบบ 3 ท่าน / 3 เตียง (Triple Room) ขึ้นอยู่กับข้อกำหนดของห้องพัก และการวางรูปแบบของห้องพักของแต่ละโรงแรม ซึ่งมักมีความแตกต่างกัน ซึ่งอาจจะทำให้ท่านไม่ได้ห้องติดกันตามที่ต้องการ
3. ราคานี้คิดตามราคาตัวเครื่องบินในปัจจุบัน หากราคาตัวเครื่องบินปรับสูงขึ้น สถาบันฯ ขอสงวนสิทธิ์ที่จะปรับราคาตัวเครื่องบิน ตามสถานการณ์ดังกล่าว

CONTACT US

อุตสาหกรรมพัฒนามูลนิธิ สถาบันพลาสติก

เบอร์ติดต่อ 02-391-5340-43

นายสามารถ เมธารุ่งสิริศรี (คุณตั้ม) ต่อ 214 E-Mail : samart.m@thaiplastics.org

นางสาวปณณช ด้วงแดง (คุณเฟิร์น) ต่อ 211 E-Mail : punyanuch.d@thaiplastics.org

ใบสมัครเข้าร่วมโครงการศึกษาเทคโนโลยี นวัตกรรม ด้านเครื่องมือทางการแพทย์และสุขภาพ
วันที่ 9 และ 12 - 17 พฤศจิกายน 2566

ข้อมูลผู้เดินทาง

ชื่อ นามสกุล.....

เบอร์โทรศัพท์ เบอร์มือถือ

E - MAIL

ข้อมูลผู้ประสานงาน

ข้อมูลเดียวกับผู้เดินทาง

ชื่อ นามสกุล.....

เบอร์โทรศัพท์มือถือ

E - MAIL

ชื่อสถานประกอบการ

ประเภทธุรกิจ

ส่งใบสมัครได้ที่

E-Mail : punyanuch.d@thaiplastics.org

สอบถามข้อมูลเพิ่มเติมติดต่อ : นางสาวปุณยนุช ด้วงแดง (คุณเฟิร์น) 02-3915340-43 ต่อ 211 / 214